



# **RESUMEN** **BOLETÍN DE PRONÓSTICO HIDROLÓGICO**



**senamhi**  
SERVICIO NACIONAL DE METEOROLOGÍA E HIDROLOGÍA

**DEL 21 AGOSTO AL 03 SEPTIEMBRE DE 2024**



**Unidad de Análisis y Pronósticos Hidrológicos**

***Senamhi, Miércoles 21 de agosto de 2024***



## Probables Ascensos SIN desbordes: 21 al 24, 25 al 27 y 31/08 al 03/09/2024

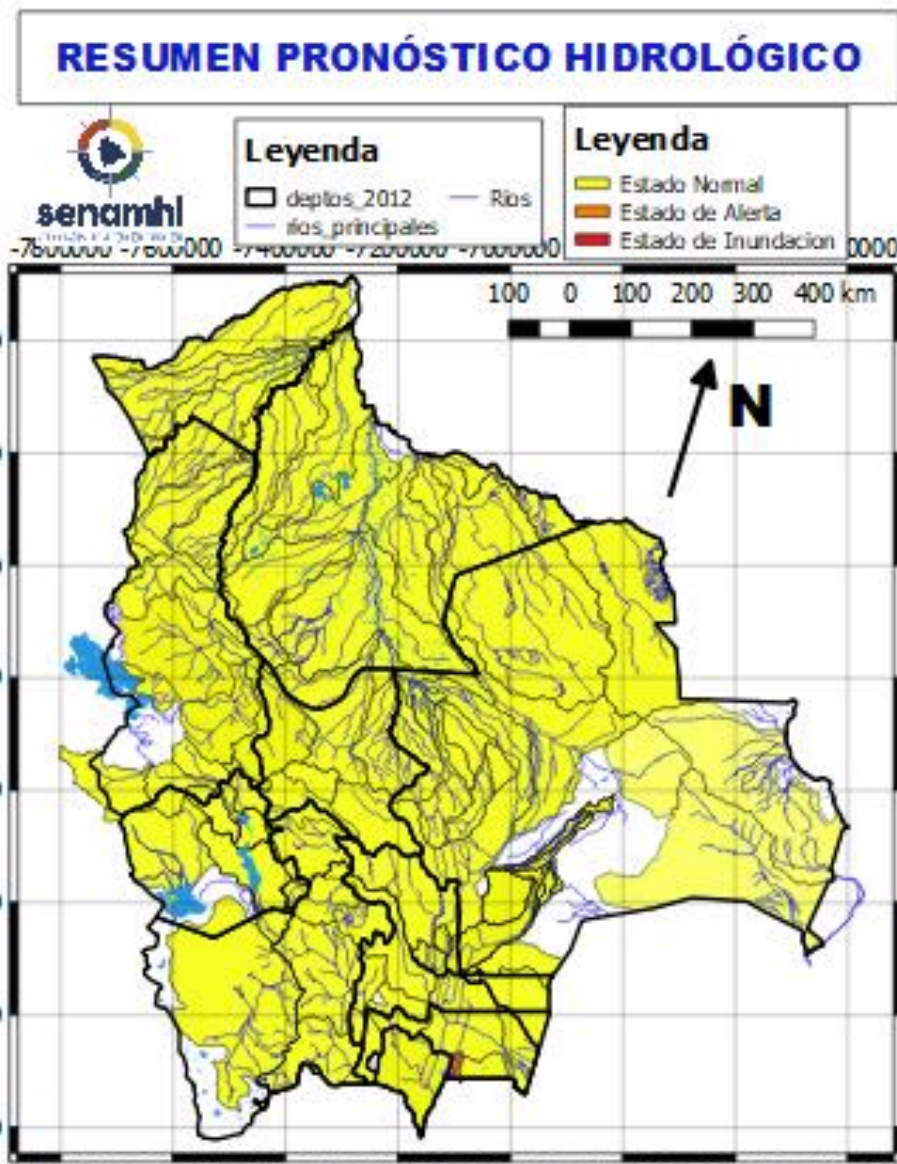

Estado Normal      Estado de Alerta      Estado de Inundación

- Ascensos sin riesgos del 21 al 24, 25 al 27 y 31 agosto al 03 septiembre en: Cochabamba, La Paz, Chuquisaca, Potosí (norte) y Oruro el desarrollo se encuentra en las que siguen.
- Probables aportes de Nieve y/o Heladas en cabeceras de Cuenca del 21 al 23, 25 al 27 y 31 agosto al 03 septiembre para : La Paz, Oruro y Norte de Potosí. Y para Tarija Chuquisaca y Potosí (Este) del 21 al 25 agosto.
- Poca Variabilidad y descensos en Cuencas y Ríos de los Departamentos de: Tarija, Potosí, Beni, Pando y Santa Cruz del 20 al 31 agosto.

**NOTA:**

- Cualquier cambio se dará a conocer en el tiempo más prudente posible.
- La delimitación es a nivel de Sub-Cuencas



# RESUMEN DEL BOLETÍN DE PRONÓSTICO HIDROLÓGICO

## Probables Ascensos SIN desbordes: 31/08 al 03/09/2024

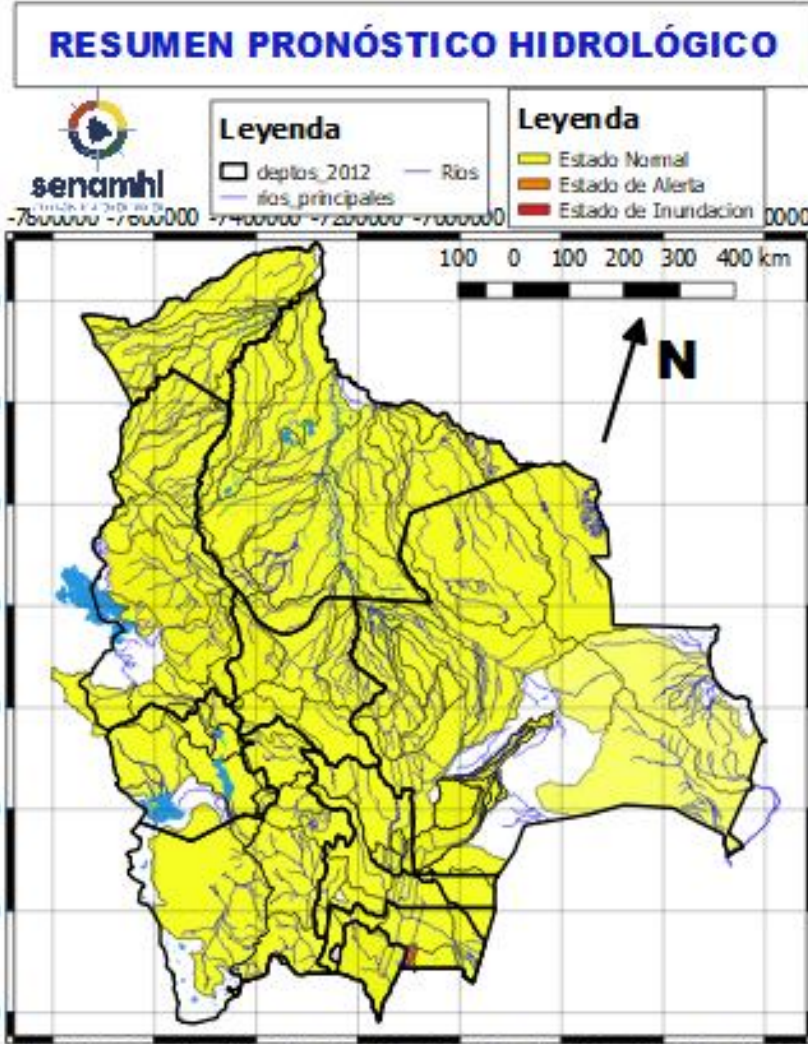

31 AGOSTO al 03 SEPTIEMBRE	
POTOSÍ	
RIO	MUNICIPIO
Chayanta	Yusfaya
	y Comunidades cercanas
San Pedro	Paucachi
	y Comunidades cercanas
31 AGOSTO al 03 SEPTIEMBRE	
Potolo	Potolo
	y Comunidades cercanas
Alto Pilcomayo	Tarapaya
	Yocalla
	y Comunidades cercanas

**Ascensos**  
**Probable Nieve y/o Heladas en cabecera de cuenca del 21 al 23 y 31 agosto al 03 septiembre**

31 AGOSTO al 02 SEPTIEMBRE	
CHUQUISACA	
RIO	MUNICIPIO
Quirpirchaca	Sucre
	y poblados cercanos
Chico	Chuqui Chuqui
	Poblaciones cercanas
Ravelo	Ravelo
	y comunidades cercanas
Potolo	Potolo
	y comunidades cercanas
Cachimayu	Chaunaca
	y comunidades cercanas

**Ascensos leves**  
**Probable Nieve y/o Heladas en cabecera de cuenca 24 al 25 agosto**

# RESUMEN DEL BOLETÍN DE PRONÓSTICO HIDROLÓGICO

## Probables Ascensos SIN desbordes: 31/08 al 03/09/2024



31 AGOSTO al 03 SEPTIEMBRE	
COCHABAMBA	
RIO	MUNICIPIO
Chapare	Villa Tunari
	Chocolatal, Cristal Mayu
	Paractí
	Colomi
	Corani, Ichicollo
	Puerto San Pedro
	Shinahota
	Y Comunidades cercanas
31 AGOSTO al 03 SEPTIEMBRE	
COCHABAMBA	
RIO	MUNICIPIO
Ventiquatro	Nueva Alianza
	Villa Jordán
	Y Comunidades cercanas
Chipiriri	Puerto san Francisco
	Y Comunidades cercanas
Eterazama	San Miguel de Isiboro
	Y Comunidades cercanas
Ichóa	Ichóa
	San Ramoncito
	Y Comunidades cercanas
Isiboro	San Ignacio
	Gundonovia
	San Miguelito de Isiboro
	Puerto san Francisco
	Y Comunidades cercanas

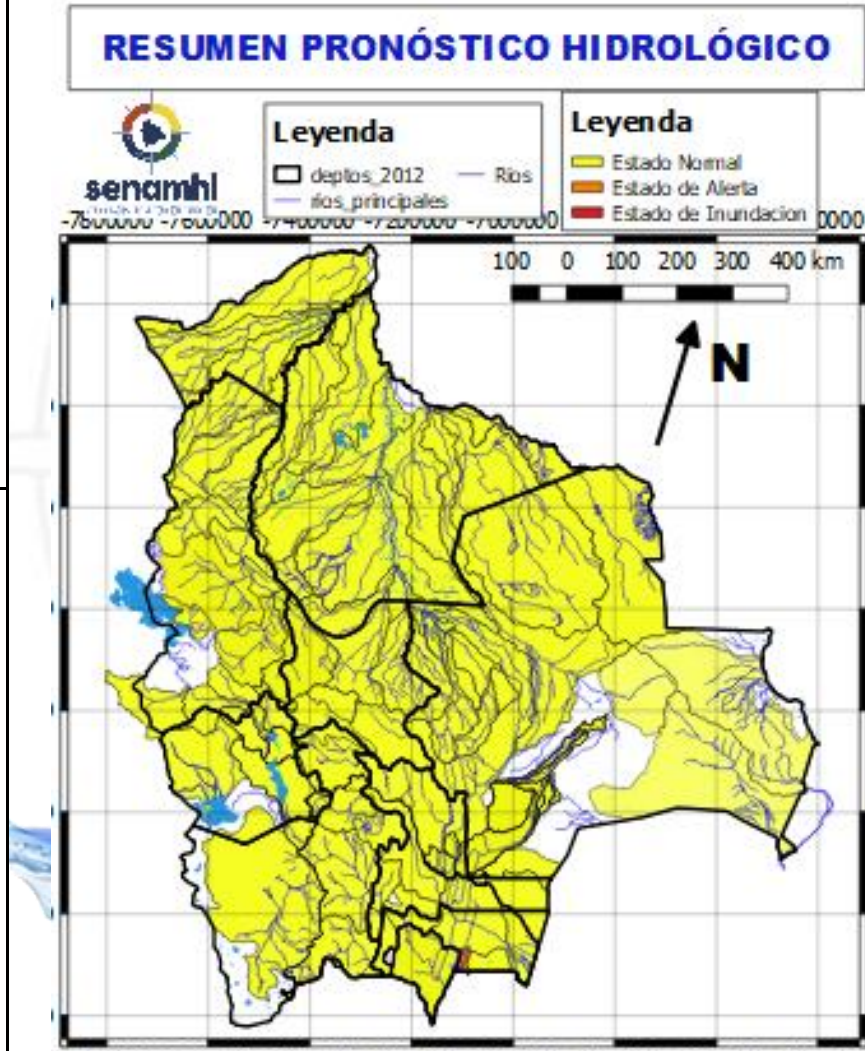

31 AGOSTO al 03 SEPTIEMBRE		
COCHABAMBA		
RIO	MUNICIPIO	Obs.
Chimoré	Chimoré	Ascensos repentinos sin desbordes
	Ayopaya	
	Puerto Aurora	
Ivirgarzama	Ivirgarzama	
	Y Comunidades cercanas	
Magareño	Ivirgarzama	
Sajta	Comunidades cercanas	
Ichilo	Puerto Villarroel	
	Puerto Grethel	
	Entre Rios, Bulu Bulu	
	Y Comunidades cercanas	



# RESUMEN DEL BOLETÍN DE PRONÓSTICO HIDROLÓGICO

## Probables Ascensos : 21 al 24, 25 AL 27 y 31/08 al 03/09/2024



21 al 24, 25 al 27 y 31 AGOSTO al 03 SEPTIEMBRE

**LA PAZ**

RIO	MUNICIPIO
Cotacages	Sequerancho
	Independencia
	Cimarrón
	y comunidades cercanas
Boopi (y afluentes secundarios)	Palca
	La Asunta
	Chulumani
	Tamampaya
Zongo	Cahua
	Zongo
Luribay	Luribay
	y comunidades cercanas
Taquesi	y comunidades cercanas
Tamampaya	y comunidades cercanas
Solacama	Santiago Tocaróni
	Chulumani
	y comunidades cercanas
Yara	Comunidades cercanas
Coroico (y afluentes secundarios)	Coroico
	Caranavi
	Santa Rita de Buenos Aires
	y comunidades cercanas
Alto Beni y afluentes secundarios	Covendo
	Palos Blancos
	Alto Beni
	Pacollo
	Cedro Mayo
	y comunidades cercanas

**Ascensos**  
 Probable Nieve y/o Heladas en cabecera de cuenca del 21 al 23 y 31 agosto al 03 septiembre

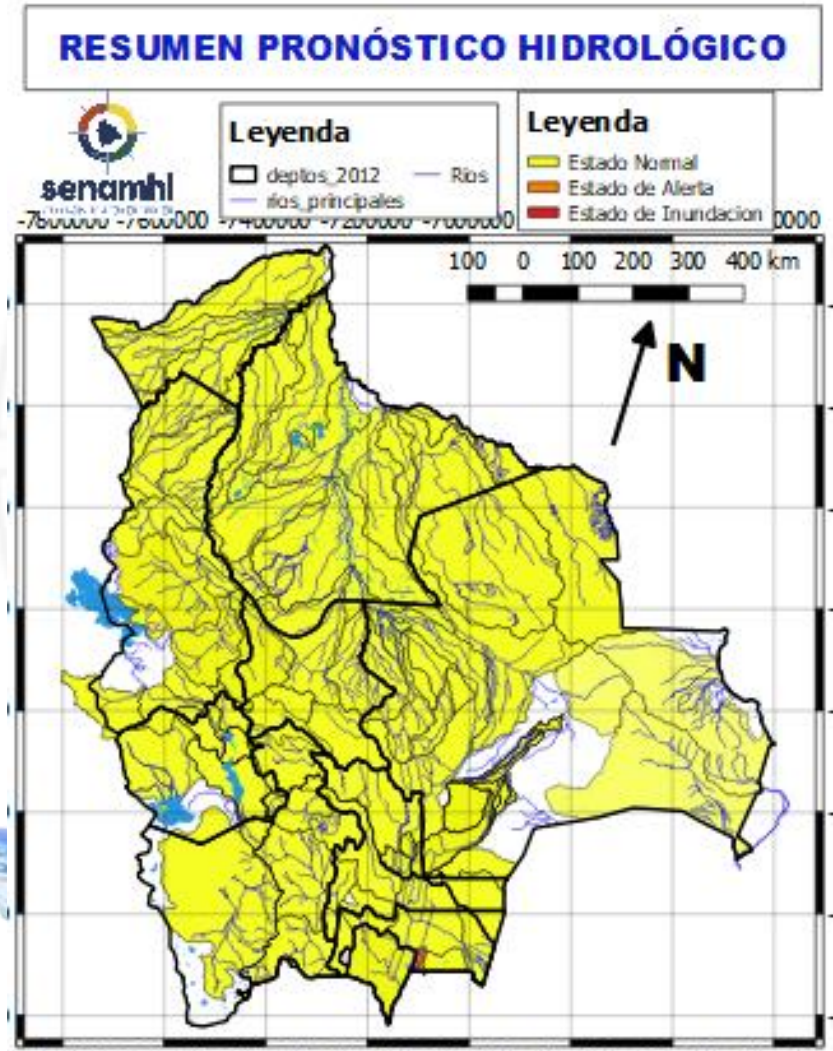

21 al 24, 25 al 27 y 31 AGOSTO al 03 SEPTIEMBRE

**LA PAZ**

RIO	MUNICIPIO
Coroico (y afluentes secundarios)	Coroico
	Caranavi
	Santa Rita de Buenos Aires
Mapiri (y afluentes secundarios)	y comunidades cercanas
	Apolo
	Camata
	Aten
	Sorata
	Guanay
	Angosto Quercano
	Santa Rosa de Mapiri
	Mapiri
	y poblaciones cercanas
Tipuani (y afluentes secundarios)	Tipuani
	Cangallí
	Chima
	Bartolo
Kaka	y comunidades cercanas
	Mayaya
	Teoponte
	El Triunfo
	y comunidades cercanas

**Ascensos**  
 Probable Nieve y/o Heladas en cabecera de cuenca del 21 al 23 y 31 agosto al 03 septiembre

# RESUMEN DEL BOLETÍN DE PRONÓSTICO HIDROLÓGICO

Probables Ascensos SIN desbordes: 25 al 27 Y 31/08 al 03/09/2024



31 AGOSTO al 03 SEPTIEMBRE		Ascensos
LA PAZ		
RIO	MUNICIPIO	
Lago Menor	Guaqui	
	San andrés de Machaca	
	Santiago de Callapa	
	Calacoto y poblaciones cercanas	
Keka Jahuirá	Achacachi	
	Sorata	
	y comunidades cercanas	
Catari	Viacha, Pucarani, Caquiaviri, Calacoto, Patacamaya, Sica Sica, Quime y comunidades	
31 AGOSTO al 03 SEPTIEMBRE		Ascensos
LA PAZ		
RIO	MUNICIPIO	
Desaguadero	San Andres de Machaca y comunidades cercanas	
Jacha Jahuirá	poblados cercanos	
Khala Jahuirá	poblados cercanos	
Mauri	poblados cercanos	
Kheto	Sica sica, y poblaciones cercanas	

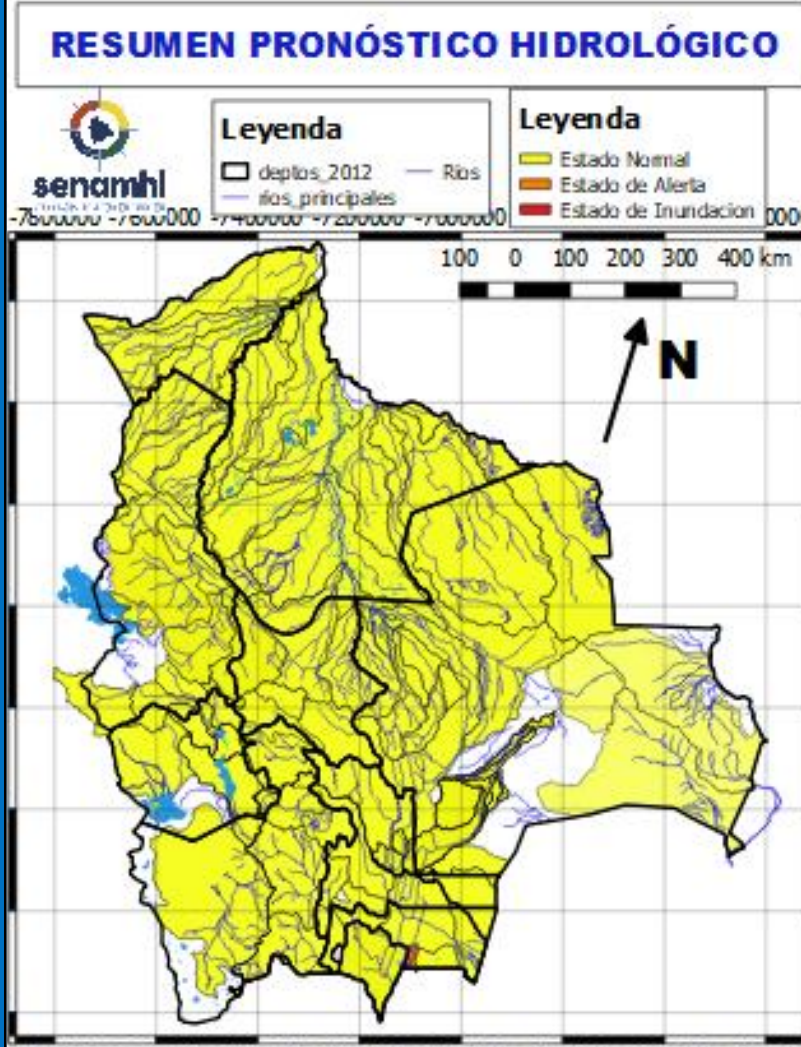

25 al 27 y 31 AGOSTO al 03 SEPTIEMBRE		Ascensos
ORURO		
RIO	MUNICIPIO	
Aroma	Toledo y comunidades cercanas	
Juchus Jahuirá	Puente Aroma y comunidades cercanas	
Desaguadero	Santiago de Callapa	
	Puente Carasila y comunidades cercanas	
25 al 27 y 31 AGOSTO al 03 SEPTIEMBRE		Ascensos
ORURO		
RIO	MUNICIPIO	
Lauca	Turco	
	Escara	
	Carangas	
	Centro Berlín	
	y comunidades cercanas	

Probable Nieve y/o Heladas en cabecera de cuenca del 21 al 23, 24 al 25 y 31 agosto al 02 septiembre

Probable Nieve y/o Heladas en cabecera de cuenca del 21 al 23, 25 al 27 y 31 agosto al 02 septiembre



# HUMEDAD ACTUAL EN EL SUELO

Descarga correspondiente al 17-08-2024

**SUPERFICIAL**

**RADICULAR**

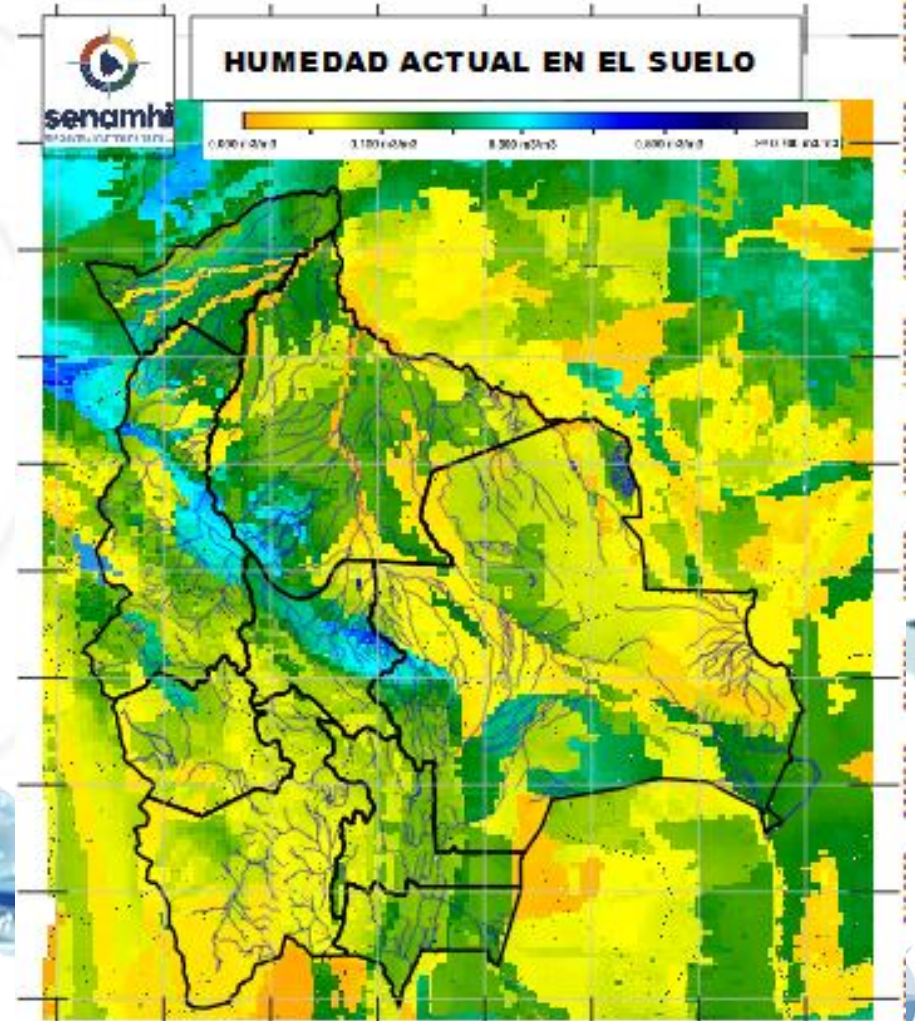
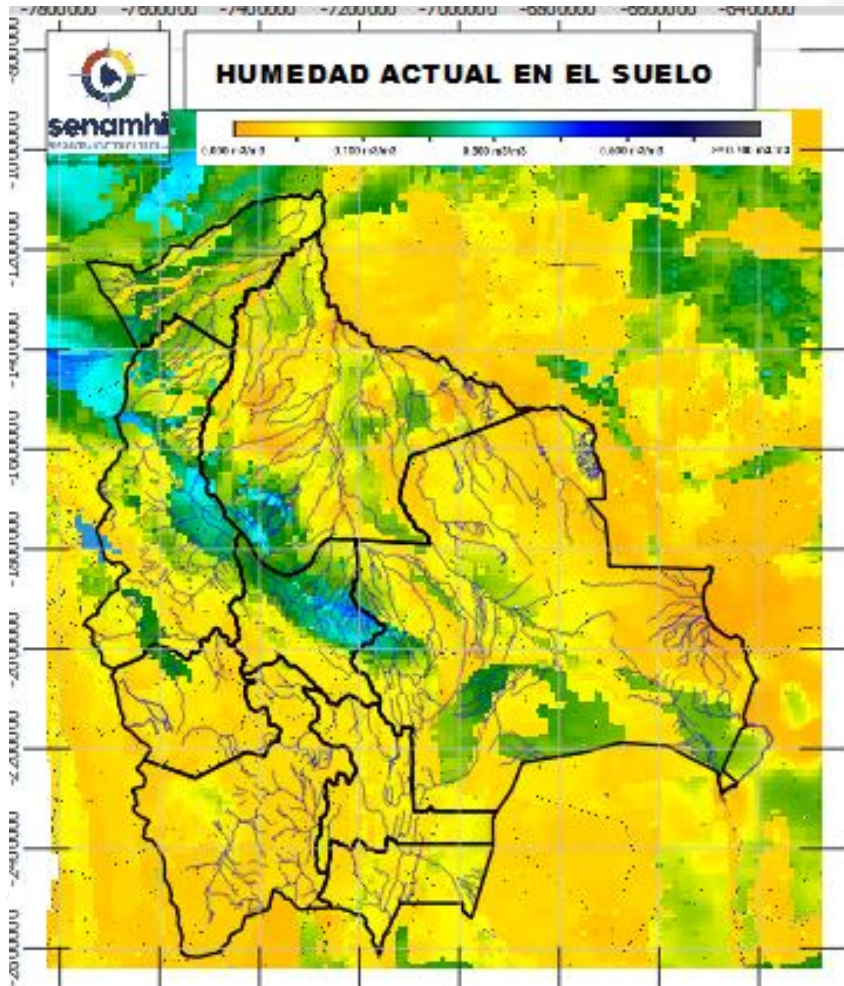

**RADICULAR:** A 1 metro de profundidad del suelo  
**SUPERFICIAL:** A 5 centímetros de profundidad del suelo

*Senamhi, Miércoles 21 de agosto de 2024*